Една сутрин...

Прочетете тази история и обърнете внимание как събитията изграждат и влияят на героя.

Алекс чу звъна на алармата. Скочи от леглото и изтича през вратата.

Когато Алекс изтича през вратата, видя как автобусът потегля. Въпреки че махаше с ръце, автобусът не спря.

Алекс реши, че трябва да върви пеша, за да стигне навреме до училище. Докато вървеше, преминаващ камион го заля с вода.

Алекс нямаше време да се прибере и да се преоблече. Той продължи да върви и най-накрая видя училищната сграда.

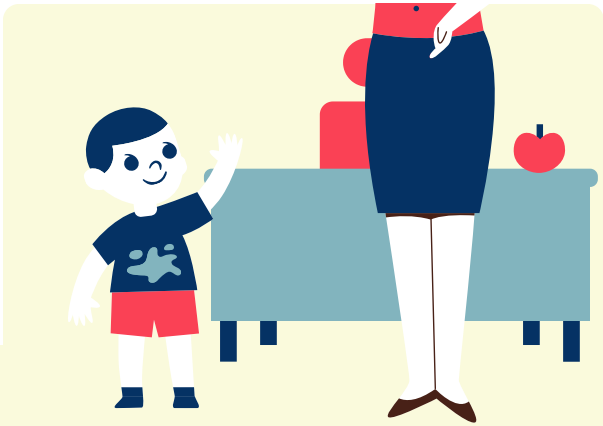

Алекс стигна до училище точно навреме. Учителката му го поздрави в класната стая.

Учителката каза: „Днес говорим за поредица от събития. Алекс, можеш ли да споделиш с класа какво се случи тази сутрин?“
Момчето се усмихваше, докато разказваше събитията от сутринта.