МИСИЯ 03:
КАКВО Е ГОРИВОТО НА ЧОВЕКА?

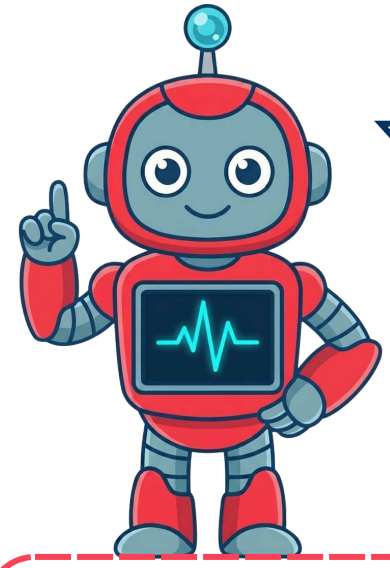

Здравейте, изследователи!
Аз съм ХЮ-2.
За да работя, се зареждам с електричество.
Но аз съм робот, а вие - хора!
С какво се „зарежда" човекът?
Откъде идва храната ви?
Всички храни еднакви ли са?
Защо не ядете само една и съща храна всеки ден?

Щом сетивните органи са толкова важни, трябва да се грижим за тях. Но за да растем силни и здрави, се нуждаем от правилното гориво.

Вашата мисия:

- Да изследвате различни храни.
- Да разберете откъде идват - от растения или от животни.
- Да откриете защо е важно да се храним разнообразно.
- Да запишете откритията си в дневника на мисията.

Ще изследваме:

- Ще разгледаме различни храни. → Ще открием откъде идват. →
- Ще ги разделим на храни с растителен и животински произход. → Ще изберем разнообразни храни за здравословно хранене.

Какво ще научи ХЮ-2?

- ✓ Какви храни ядат хората.
- ✓ Откъде идват храните.
- ✓ Защо е важно да се храним разнообразно.
- ✓ Как правилното хранене помага на здравето.

Изследователи готови ли сте?
Мисия 03 започва сега!