МИСИЯ 02:
ИНСТАЛИРАМЕ СУПЕРСЕНЗОРИ

ХЮ-2 все още няма сетива.
Искам да разбера повече за тях!

Здравейте, изследователи!
Аз съм ХЮ-2.
Знам много за машините, но почти нищо за човека.
Още нямам сетива и не разбирам как хората възприемат света около себе си.

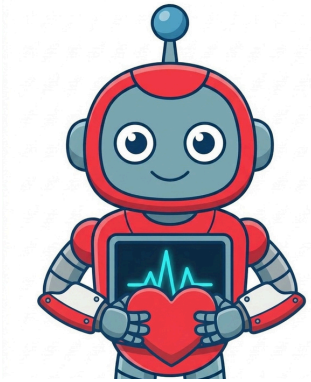

Как хората виждат?
Как чуват?
Как помирисват?
Как опитват?
Как усещат чрез допир?

Бихте ли ми помогнали да разбера повече за човешките сетива и да науча как работят и как да се грижим за тях?

Вашата мисия:

- Да проучите нашите пет сетива по време на изследователски станции.
- Да свържете всяко сетиво със съответния сетивен орган и неговото предназначение.
- Да създадете правила, с които да пазим сетивните си органи.
- Да запишете откритията си в дневника на мисията.

Нашата цел:

Да разберем как хората използват своите сетива, за да опознават света и как се грижат за тях.